Transporte

El 11,19 % de las emisiones GEI (gases de efecto invernadero) provienen del transporte de mercancías y personas por tierra, mar y aire.

El transporte no solo es un sector de gran influencia en las emisiones de GEI, también tiene una gran repercusión en la calidad del aire de los pueblos y ciudades, en especial en las grandes ciudades con tráfico denso.

Se estima que en España mueren 10.000 personas al año y 7 millones en el mundo debido a la contaminación del aire.

Emisiones de CO_2 originadas por el transporte en la UE

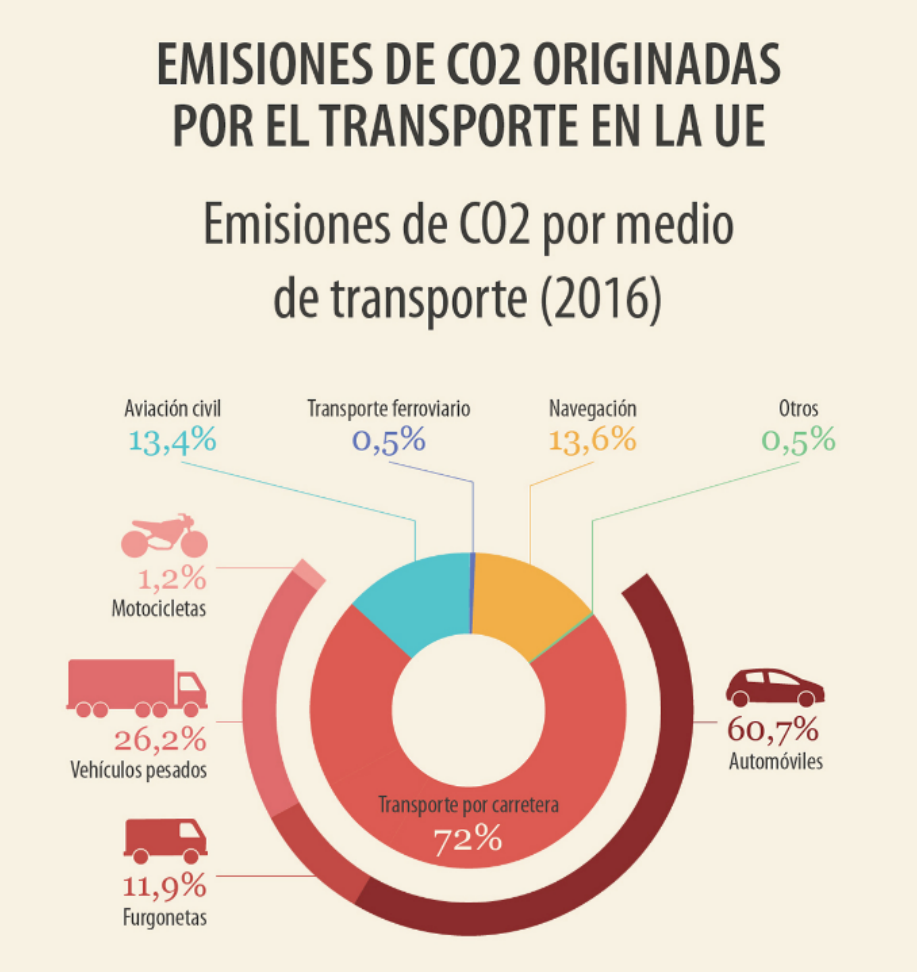

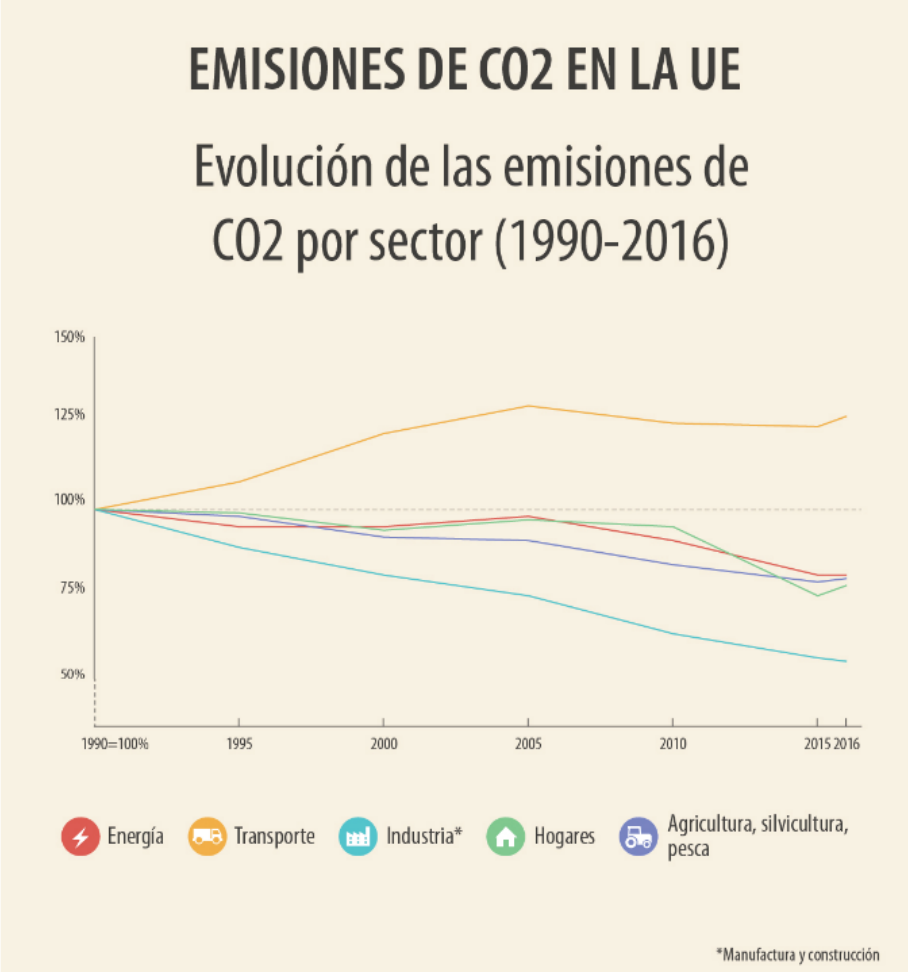

Fuente: Agencia Europea de Medio Ambiente

¿Qué medio de transporte contamina más?

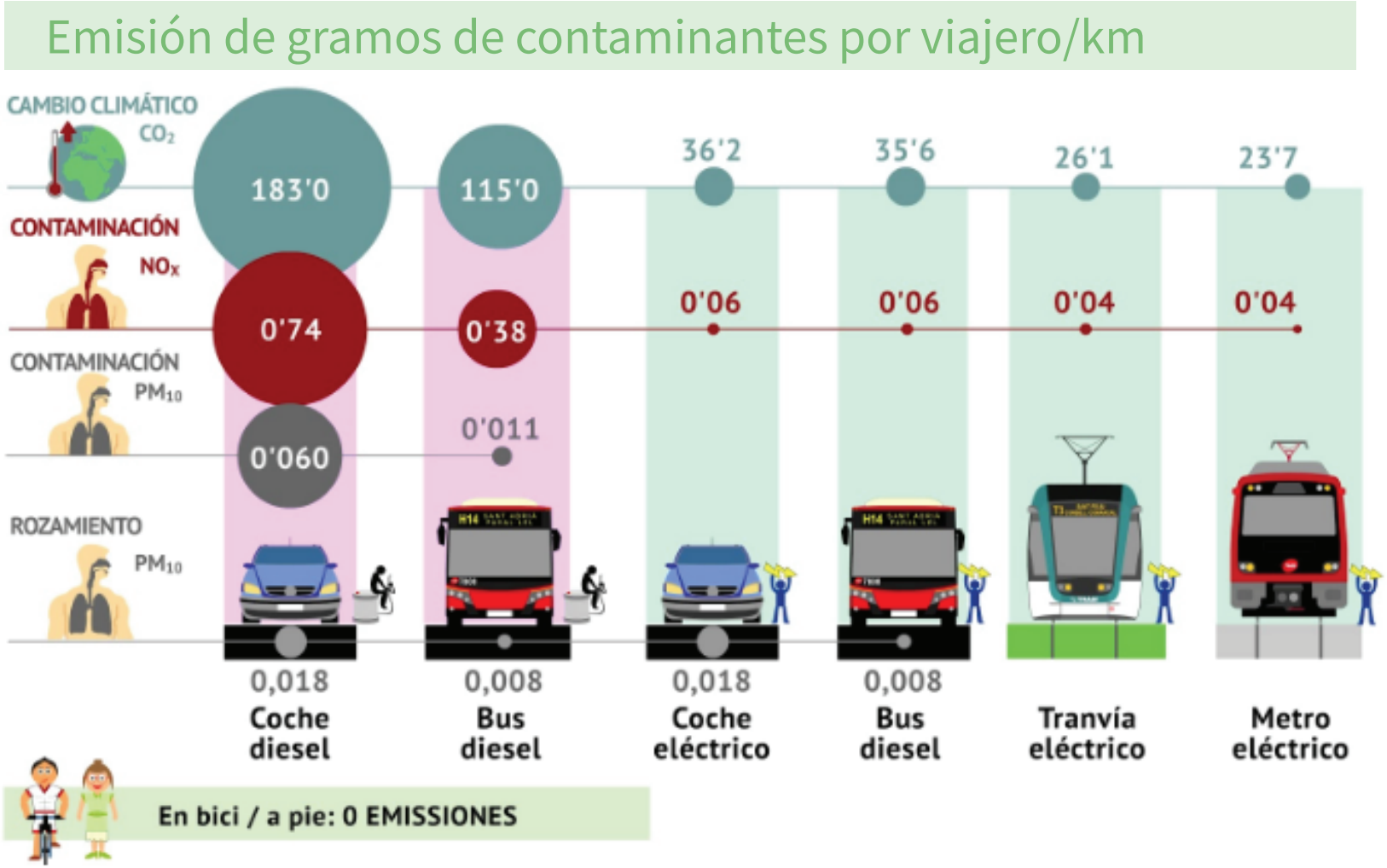

Fuente: Transportpublic.org

amBientech

¿En qué medio de transporte se ocupa más espacio?

200 personas

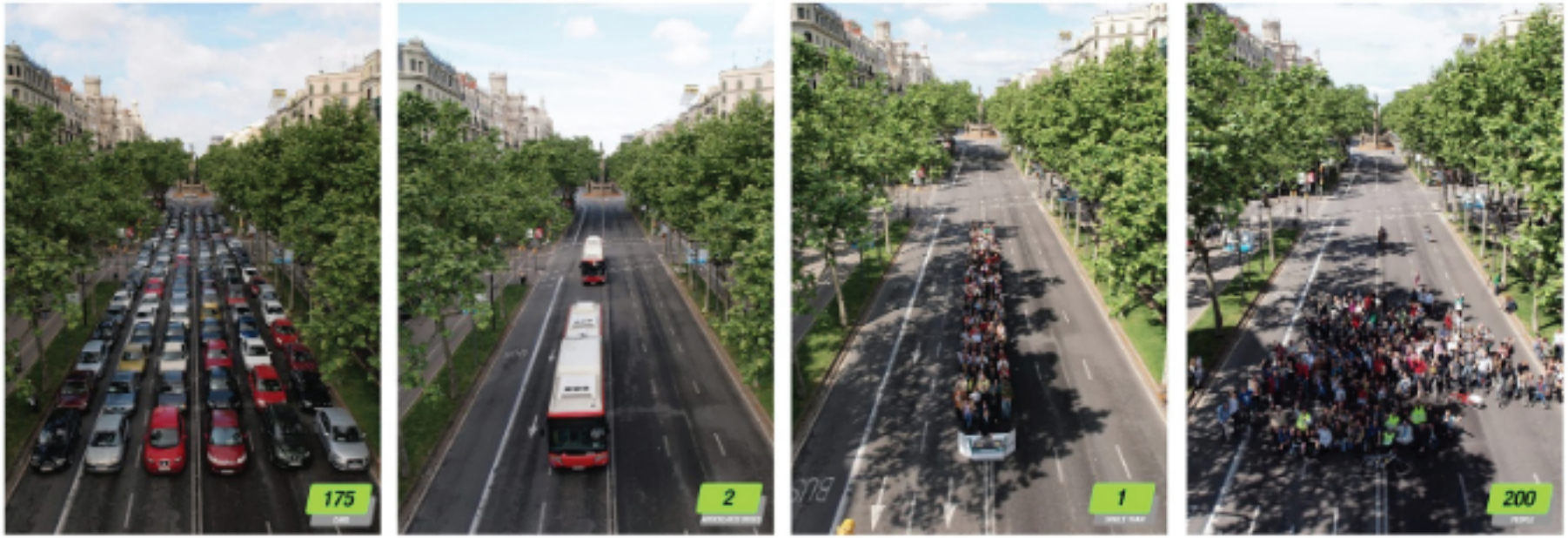

en 175 coches | en 2 buses articulados | en 1 tranvía corto | 200 a pie / en bici

Fuente: Transportpublic.org

amBientech

¿Cuánto espacio ocupa el aparcamiento del transporte urbano?

20 plazas de bici
22,5 m²

2 plazas de coche
40 m²

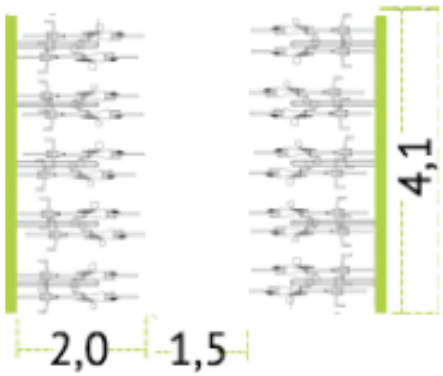

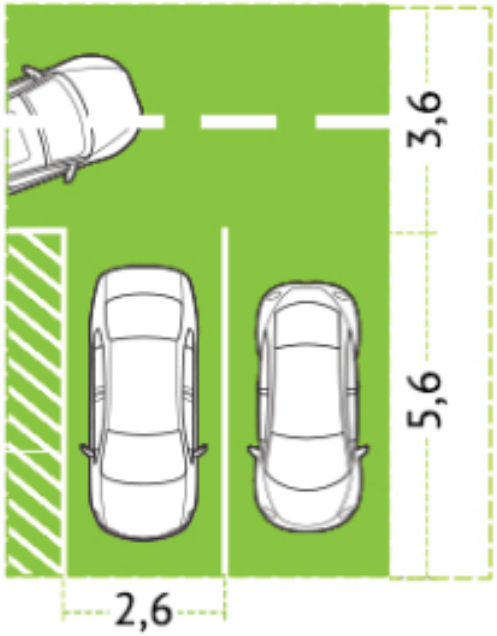

Relación bus-tren/coche

Las 55 plazas de 1 BUS necesitarían

1.100 m²
3 campos de basquet para aparcar

Las 800 plazas de 1 TREN necesitarían

16.000 m²
1,5 campos de fútbol para aparcar